

სიმულაციური რეჟიმის ანალიზი



სსე

საქართველოს სახელმწიფო
ელექტროსისტემა

(25– 31 მარტი) სიმულაციური რეჟიმის სიმძლავრის ფასები



სსე

საქართველოს სახელმწიფო
ელექტროსისტემა

გადამცემი სისტემის ოპერატორის მიერ ბლოკურად გამოცხადებული და შესყიდული aFRR UP, aFRR DOWN mFRR UP, mFRR DOWN მოცულობები (25– 31 მარტი)

ბლოკი	გამოცხადებული aFRR UP მოცულობები (მგვტ)	შეუსყიდავი(მგვტ)	შესყიდული (მგვტ; %)	გამოცხადებული aFRR DOWN მოცულობები (მგვტ)	შეუსყიდავი(მგვტ)	შესყიდული (მგვტ; %)
00:00-04:00	103	103	0 (0.00%)	103	103	0 (0.00%)
04:00-08:00	103	103	0 (0.00%)	103	103	0 (0.00%)
08:00-12:00	103	103	0 (0.00%)	103	103	0 (0.00%)
12:00-16:00	103	103	0 (0.00%)	103	103	0 (0.00%)
16:00-20:00	103	103	0 (0.00%)	103	103	0 (0.00%)
20:00-00:00	103	103	0 (0.00%)	103	103	0 (0.00%)

გადამცემი სისტემის ოპერატორის მიერ ბლოკურად გამოცხადებული და შესყიდული aFRR , mFRR UP, mFRR DOWN მოცულობები (25– 31 მარტი)

ბლოკი	mFRR UP			mFRR DOWN		
	გამოცხადებული მოცულობები (მგვტ)	შეუსყიდავი(მგვტ)	შესყიდული (მგვტ; %)	გამოცხადებული მოცულობები (მგვტ)	შეუსყიდავი(მგვტ)	შესყიდული (მგვტ; %)
00:00-04:00	156	156	0 (0.00%)	95	95	0 (0.00%)
04:00-08:00	156	156	0 (0.00%)	95	95	0 (0.00%)
08:00-12:00	156	156	0 (0.00%)	95	95	0 (0.00%)
12:00-16:00	156	156	0 (0.00%)	95	95	0 (0.00%)
16:00-20:00	156	156	0 (0.00%)	95	95	0 (0.00%)
20:00-00:00	156	156	0 (0.00%)	95	95	0 (0.00%)

გადამცემი სისტემის ოპერატორის მიერ შესყიდული სიმძლავრის საშუალო ღირებულებები (25–31 მარტი)

პროდუქტი	საშუალო სიმძლავრის ფასი 1 საათისთვის 1 მეგავატის ღირებულება ლარებში)
aFRR UP	0
aFRR DOWN	0
mFRR UP	0
mFRR DOWN	0

ანაზღაურების სტანდარტული პირობა:*

- ✓ aFRR Up - 0 ლ
- ✓ aFRR Down - 0 ლ
- ✓ mFRR Up - 0 ლ
- ✓ mFRR Down - 0 ლ

ანაზღაურების პირობა: PSO=10%; aFRR = 0; სხვა=100%

- ✓ aFRR - 0 ლ
- ✓ aFRR Down - 0 ლ
- ✓ mFRR Up - 0 ლ
- ✓ mFRR Down - 0 ლ

* PSO სადგურებისთვის სიმძლავრის 10% ანაზღაურების პირობა: არ არის გათვალისწინებული aFRR = 100%

(25– 31 მარტი) სიმულაციური რეჟიმის მონაცემების ანალიზი



სსე

საქართველოს სახელმწიფო
ელექტროსისტემა

საბალანსო და სისტემური შედეგები 25 მარტი

	სისტემის უბალანსობა (კრედიტი) MWh	სისტემის უბალანსობა (დებიტი) MWh	სისტემის უბალანსობა (ნეტი) MWh	გააქტიურებული საბალანსო ენერჯია	რეზერვების ჯამური ღირებულება GEL	უბალანსობის ფასი GEL/MWh (რეზერვების ჯამური ღირებულება) / (სისტემის უბალანსობა)
25.03.2024 00:00 - 01:00	1212,50	1196,14	16,36	16,36	5196,12	235,00
25.03.2024 01:00 - 02:00	1194,62	1174,40	20,22	20,22	6422,38	235,00
25.03.2024 02:00 - 03:00	1278,88	1258,14	20,74	20,74	6586,43	235,00
25.03.2024 03:00 - 04:00	1267,06	1268,58	-1,52	-1,52	-482,15	235,00
25.03.2024 04:00 - 05:00	1311,91	1309,24	2,67	2,67	847,52	235,00
25.03.2024 05:00 - 06:00	1297,28	1296,14	1,13	1,13	359,95	235,00
25.03.2024 06:00 - 07:00	1458,49	1477,45	-18,95	-18,95	-9223,14	235,00
25.03.2024 07:00 - 08:00	1558,43	1558,21	0,21	0,21	-6340,53	235,00
25.03.2024 08:00 - 09:00	1646,90	1637,33	9,57	9,57	-5210,51	235,00
25.03.2024 09:00 - 10:00	1702,96	1692,91	10,05	10,05	-4818,54	235,00
25.03.2024 10:00 - 11:00	1691,88	1681,00	10,88	10,88	-4553,92	235,00
25.03.2024 11:00 - 12:00	1739,69	1718,98	20,71	20,71	-3088,29	235,00
25.03.2024 12:00 - 13:00	1655,56	1650,11	5,45	5,45	-350,50	235,00
25.03.2024 13:00 - 14:00	1606,71	1616,93	-10,22	-10,22	-3246,01	235,00
25.03.2024 14:00 - 15:00	1576,10	1570,28	5,82	5,82	-287,32	235,00
25.03.2024 15:00 - 16:00	1578,49	1543,50	34,99	34,99	7907,41	235,00
25.03.2024 16:00 - 17:00	1597,00	1556,61	40,39	40,39	9623,47	235,00
25.03.2024 17:00 - 18:00	1590,47	1551,22	39,25	39,25	9260,40	235,00
25.03.2024 18:00 - 19:00	1581,17	1540,55	40,62	40,62	9696,30	235,00
25.03.2024 19:00 - 20:00	1540,73	1502,71	38,02	38,02	8870,63	235,00
25.03.2024 20:00 - 21:00	1493,33	1453,68	39,65	39,65	9387,25	235,00
25.03.2024 21:00 - 22:00	1364,52	1345,18	19,34	19,34	2936,64	235,00
25.03.2024 22:00 - 23:00	1276,08	1262,19	13,89	13,89	1207,34	235,00
25.03.2024 23:00 - 24:00	1214,31	1195,02	19,29	19,29	2922,68	235,00

FRR-ის აქტივაციები (მგვტ.სთ) 25 მარტი

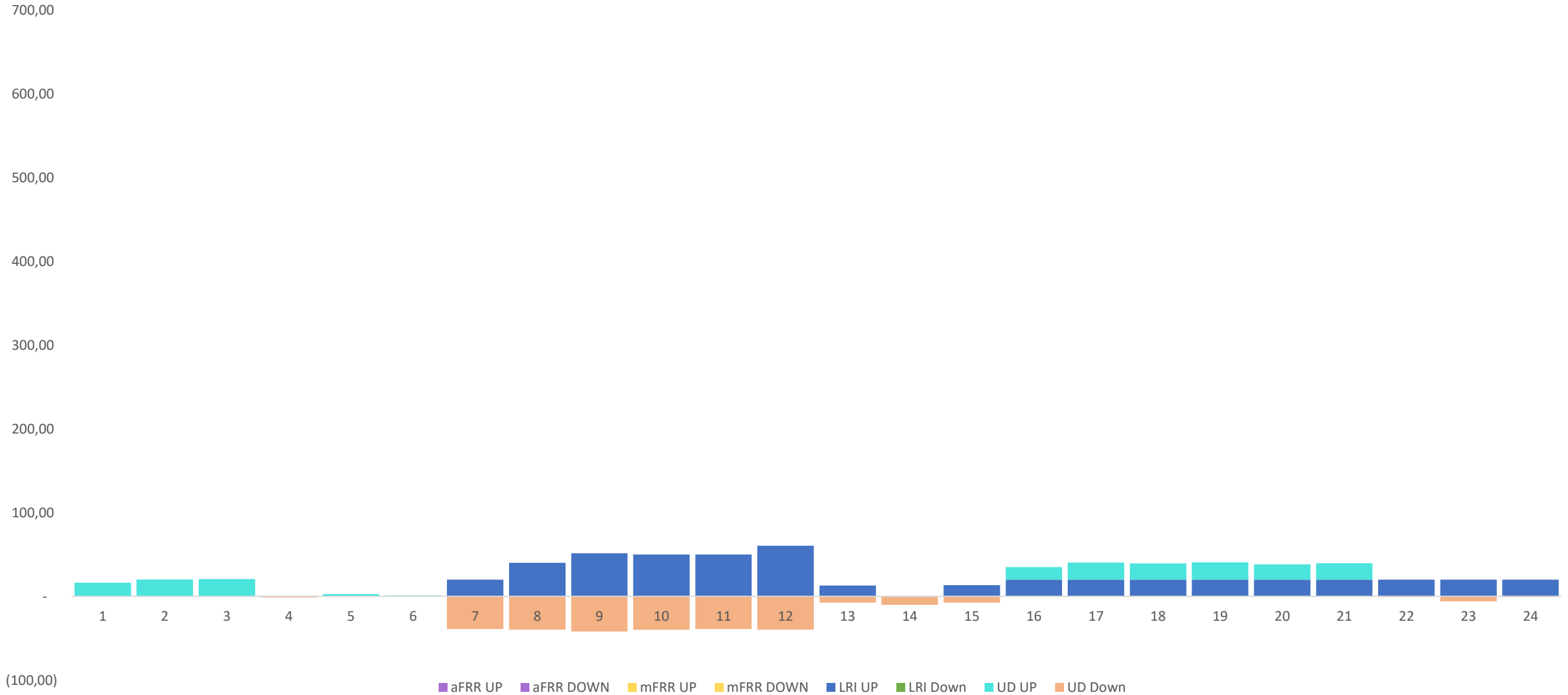

უბალანსობის ფასები

—◆— უბალანსობის ფასი (სცენარი 1)

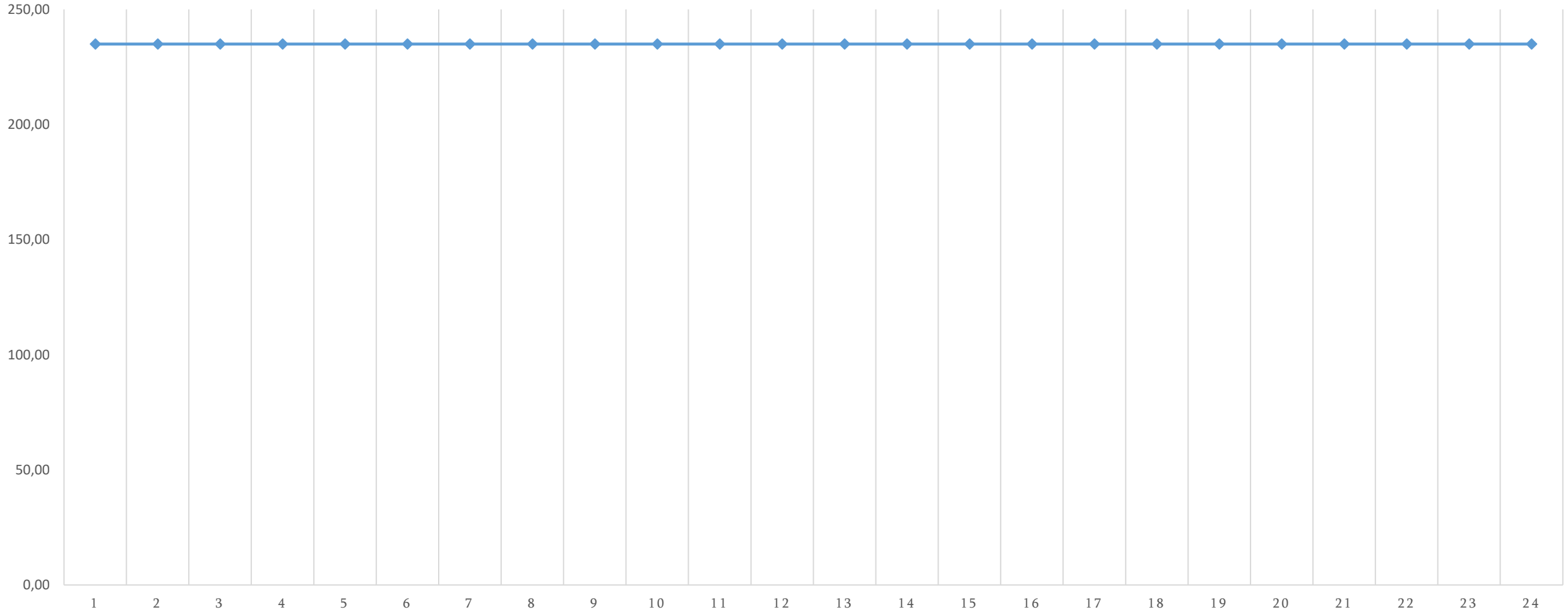

	სისტემის უბალანსობა (კრედიტი) MWh	სისტემის უბალანსობა (დებიტი) MWh	სისტემის უბალანსობა (ნეტი) MWh	გააქტიურებული საბალანსო ენერჯია	რეზერვების ჯამური ღირებულება GEL	უბალანსობის ფასი GEL/MWh (რეზერვების ჯამური ღირებულება) / (სისტემის უბალანსობა)
26.03.2024 00:00 - 01:00	1020,88	1021,47	0,59	-0,59	-188,55	235,00
26.03.2024 01:00 - 02:00	1037,60	1039,00	1,39	-1,39	-442,58	235,00
26.03.2024 02:00 - 03:00	1045,19	1046,61	1,41	-1,41	-449,34	235,00
26.03.2024 03:00 - 04:00	1034,03	1039,67	5,64	-5,64	-1791,80	235,00
26.03.2024 04:00 - 05:00	1089,55	1086,28	-3,27	3,27	1037,42	235,00
26.03.2024 05:00 - 06:00	1198,11	1197,46	-0,65	0,65	206,83	235,00
26.03.2024 06:00 - 07:00	1367,87	1363,28	-4,59	4,59	1456,37	235,00
26.03.2024 07:00 - 08:00	1497,17	1497,34	0,18	-0,18	-56,66	235,00
26.03.2024 08:00 - 09:00	1546,43	1522,29	-24,14	24,14	3981,59	235,00
26.03.2024 09:00 - 10:00	1558,94	1518,18	-40,76	40,76	6536,45	235,00
26.03.2024 10:00 - 11:00	1540,66	1500,66	-40,00	40,00	6294,37	235,00
26.03.2024 11:00 - 12:00	1535,04	1495,53	-39,51	39,51	6140,25	235,00
26.03.2024 12:00 - 13:00	1569,21	1527,91	-41,29	41,29	6705,31	235,00
26.03.2024 13:00 - 14:00	1582,82	1544,00	-38,81	38,81	5917,66	235,00
26.03.2024 14:00 - 15:00	1513,06	1493,94	-19,13	19,13	2869,67	235,00
26.03.2024 15:00 - 16:00	1463,17	1445,09	-18,08	18,08	2537,44	235,00
26.03.2024 16:00 - 17:00	1453,48	1432,83	-20,65	20,65	3353,36	235,00
26.03.2024 17:00 - 18:00	1457,26	1435,67	-21,59	21,59	3651,26	235,00
26.03.2024 18:00 - 19:00	1476,25	1458,10	-18,14	18,14	2558,19	235,00
26.03.2024 19:00 - 20:00	1383,86	1364,79	-19,08	19,08	2853,69	235,00
26.03.2024 20:00 - 21:00	1312,89	1290,78	-22,11	22,11	3816,93	235,00
26.03.2024 21:00 - 22:00	1271,27	1252,28	-18,99	18,99	2827,17	235,00
26.03.2024 22:00 - 23:00	1311,04	1291,46	-19,58	19,58	3014,61	235,00
26.03.2024 23:00 - 24:00	1306,96	1286,13	-20,84	20,84	3412,85	235,00

FRR-ის აქტივაციები (მგვტ.სთ) 26 მარტი

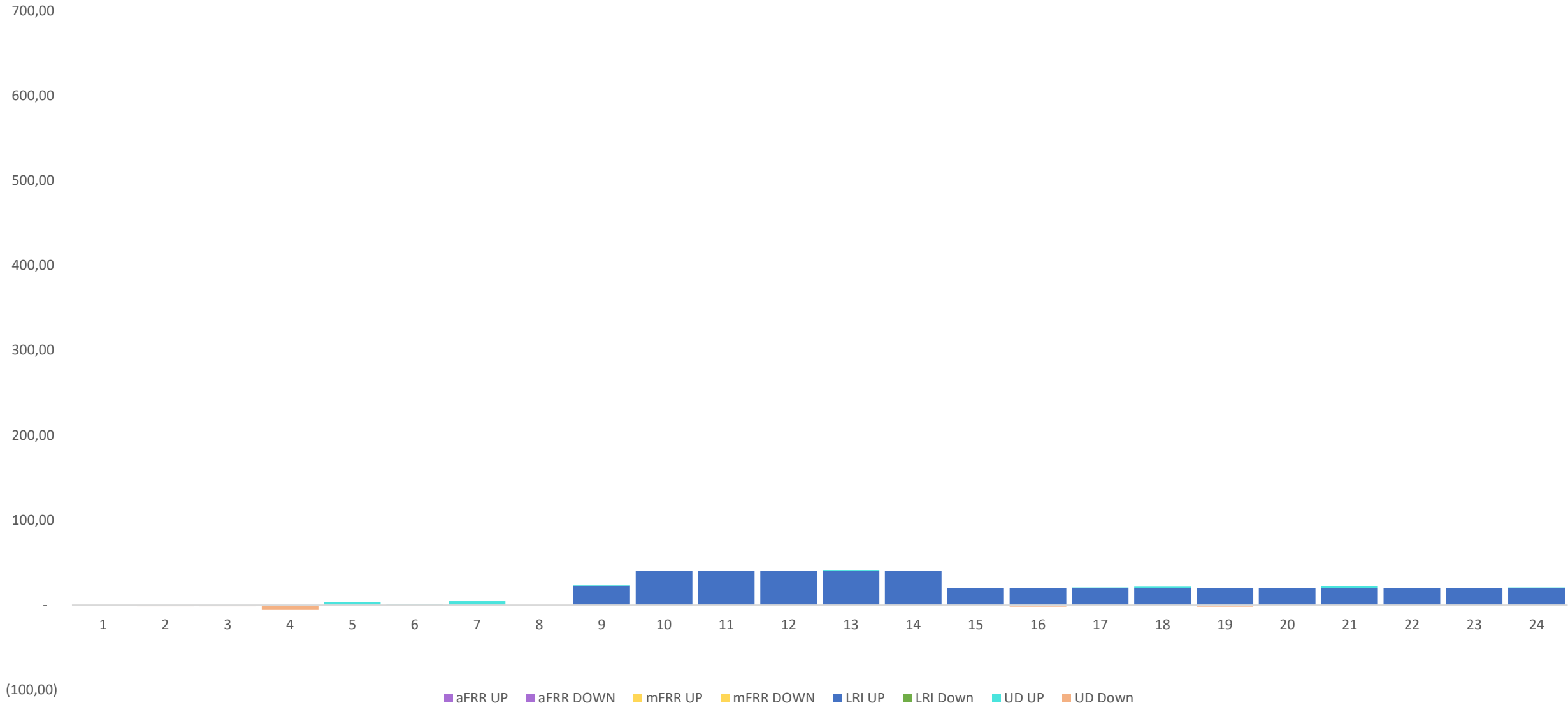

უბალანსობის ფასები

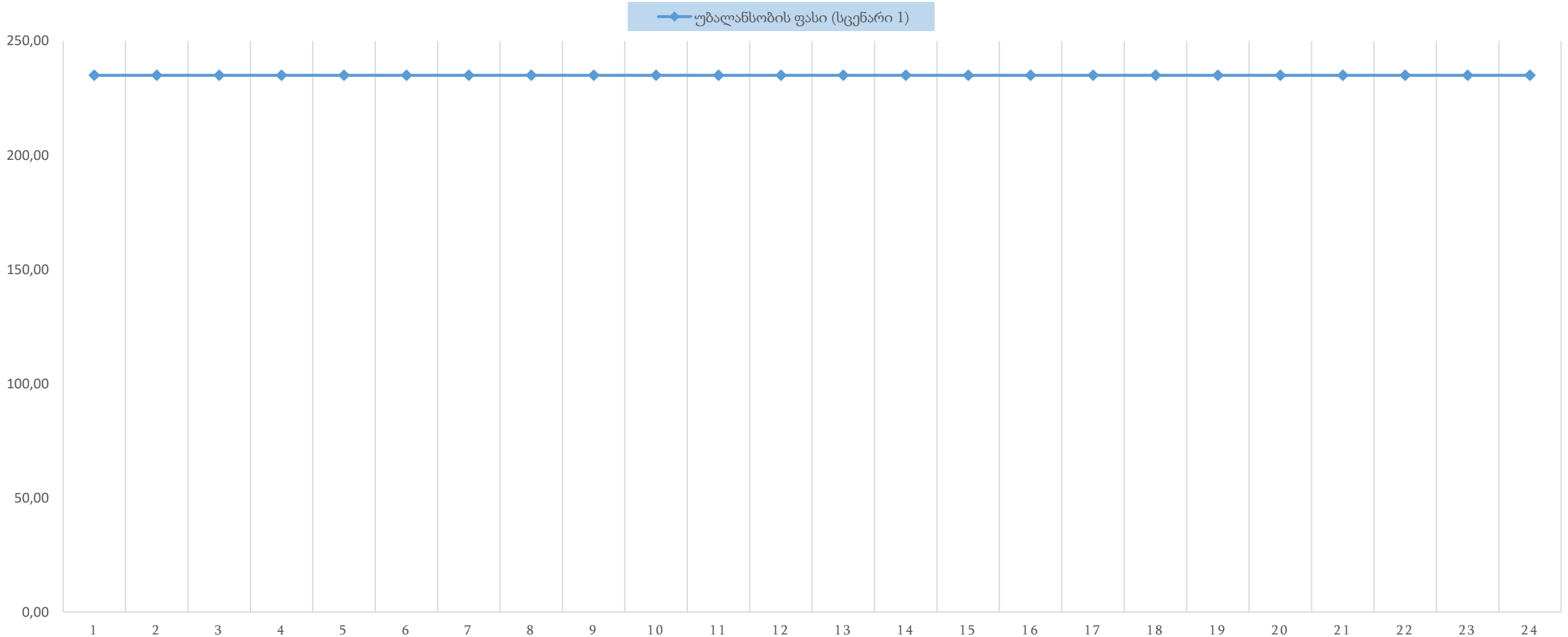

საბალანსო და სისტემური შედეგები 27 მარტი

	სისტემის უბალანსობა (კრედიტი) MWh	სისტემის უბალანსობა (დებიტი) MWh	სისტემის უბალანსობა (ნეტი) MWh	გააქტიურებული საბალანსო ენერჯია	რეზერვების ჯამური ღირებულება GEL	უბალანსობის ფასი GEL/MWh <small>(რეზერვების ჯამური ღირებულება) / (სისტემის უბალანსობა)</small>
27.03.2024 00:00 - 01:00	1095,05	1094,93	0,12	0,12	37,42	235,00
27.03.2024 01:00 - 02:00	1106,19	1105,76	0,44	0,44	138,39	235,00
27.03.2024 02:00 - 03:00	1083,17	1081,09	2,09	2,09	662,46	235,00
27.03.2024 03:00 - 04:00	1092,56	1091,67	0,90	0,90	285,21	235,00
27.03.2024 04:00 - 05:00	1143,91	1142,30	1,61	1,61	512,35	235,00
27.03.2024 05:00 - 06:00	1257,69	1256,99	0,70	0,70	222,37	235,00
27.03.2024 06:00 - 07:00	1310,63	1310,33	0,30	0,30	95,10	235,00
27.03.2024 07:00 - 08:00	1376,87	1396,03	-19,16	-19,16	266,76	235,00
27.03.2024 08:00 - 09:00	1411,03	1407,51	3,52	3,52	1119,40	235,00
27.03.2024 09:00 - 10:00	1396,90	1367,82	29,08	29,08	4430,20	235,00
27.03.2024 10:00 - 11:00	1356,75	1341,13	15,62	15,62	4916,95	235,00
27.03.2024 11:00 - 12:00	1372,20	1370,79	1,41	1,41	5167,28	235,00
27.03.2024 12:00 - 13:00	1452,65	1453,72	-1,08	-1,08	4378,49	235,00
27.03.2024 13:00 - 14:00	1458,72	1458,54	0,18	0,18	4779,78	235,00
27.03.2024 14:00 - 15:00	1353,06	1353,86	-0,80	-0,80	4466,81	235,00
27.03.2024 15:00 - 16:00	1339,45	1339,00	0,45	0,45	4865,28	235,00
27.03.2024 16:00 - 17:00	1387,96	1384,63	3,33	3,33	5778,48	235,00
27.03.2024 17:00 - 18:00	1423,42	1420,68	2,74	2,74	5590,19	235,00
27.03.2024 18:00 - 19:00	1439,47	1413,52	25,95	25,95	6610,14	235,00
27.03.2024 19:00 - 20:00	1437,63	1405,80	31,83	31,83	5302,63	235,00
27.03.2024 20:00 - 21:00	1385,01	1346,91	38,09	38,09	7291,57	235,00
27.03.2024 21:00 - 22:00	1353,42	1338,10	15,32	15,32	1821,93	235,00
27.03.2024 22:00 - 23:00	1176,00	1187,30	-11,30	-11,30	-3589,36	235,00
27.03.2024 23:00 - 24:00	1133,18	1142,73	-9,55	-9,55	-3032,30	235,00

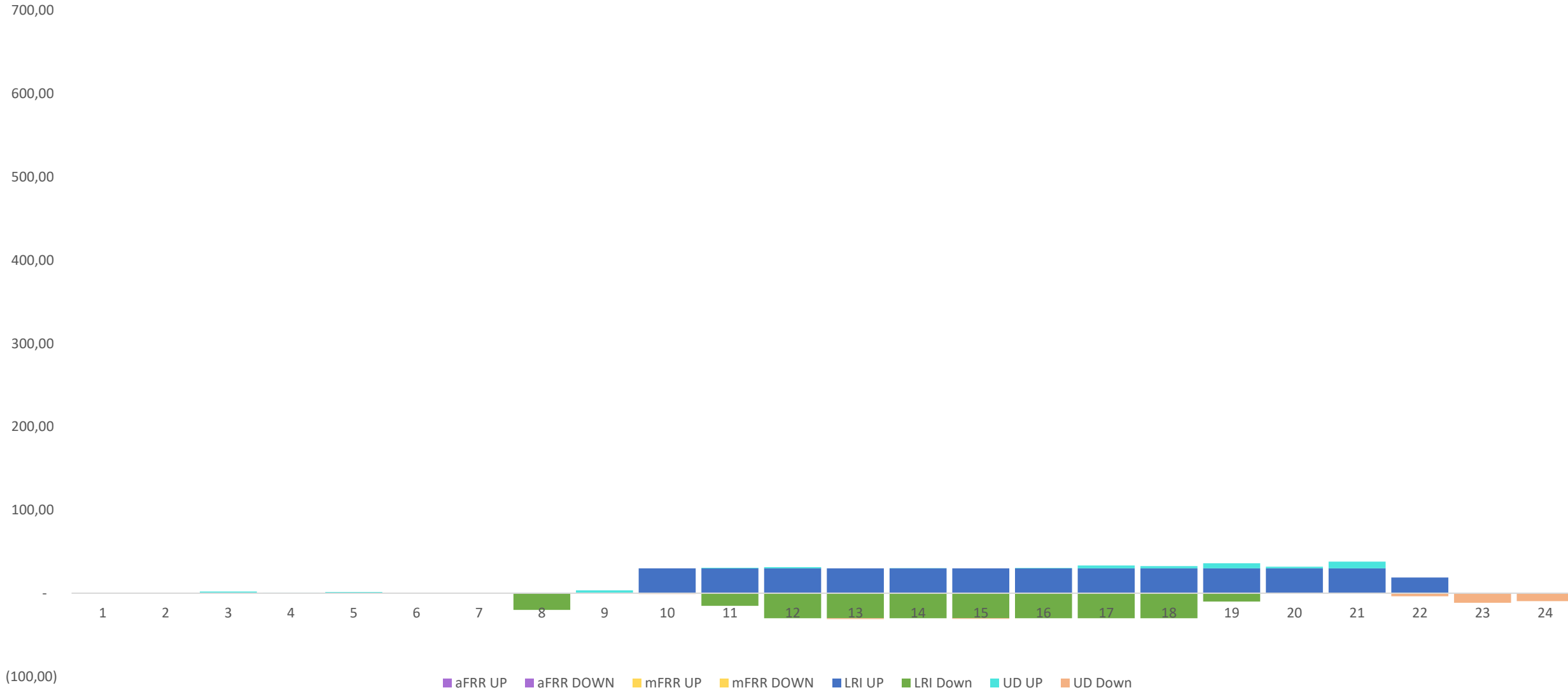

უბალანსობის ფასები

—◆— უბალანსობის ფასი (სცენარი 1)

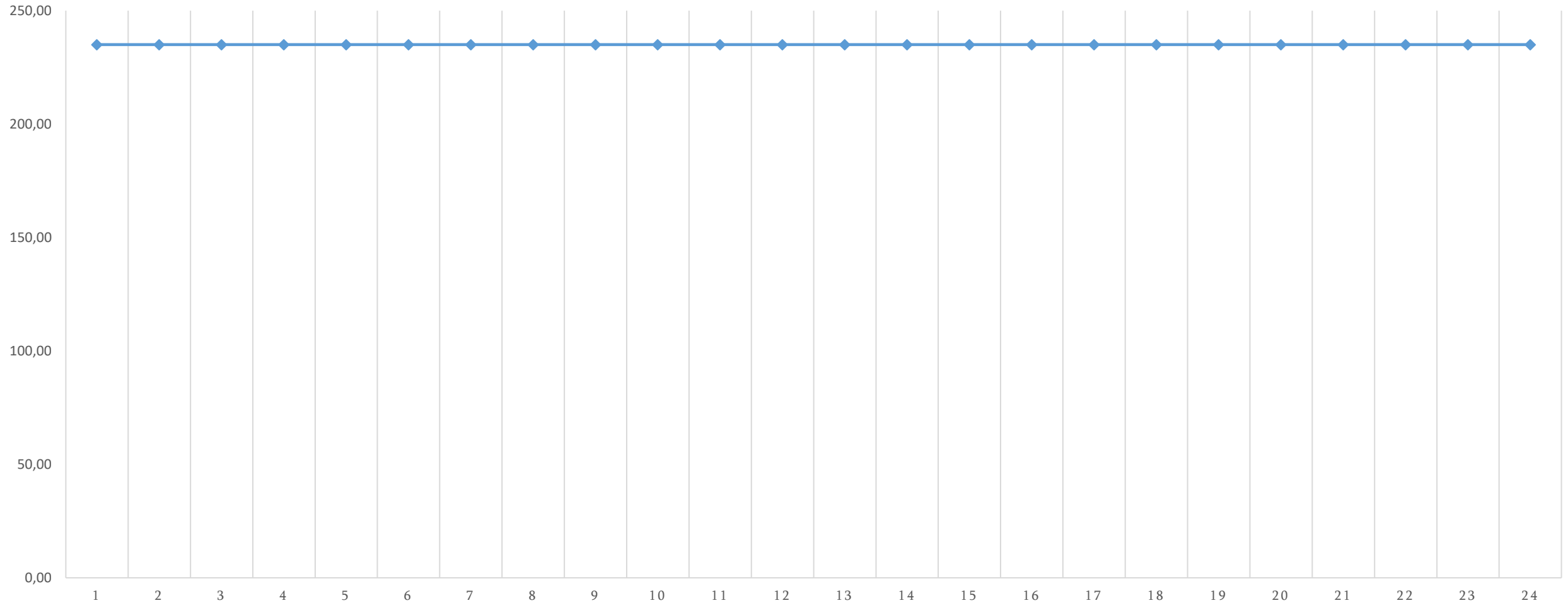

საბალანსო და სისტემური შედეგები 28 მარტი

	სისტემის უბალანსობა (კრედიტი) MWh	სისტემის უბალანსობა (დებიტი) MWh	სისტემის უბალანსობა (ნეტი) MWh	გააქტიურებული საბალანსო ენერჯია	რეზერვების ჯამური ღირებულება GEL	უბალანსობის ფასი GEL/MWh (რეზერვების ჯამური ღირებულება) / (სისტემის უბალანსობა)
28.03.2024 00:00 - 01:00	1138,14	1147,59	-9,45	-9,45	-3000,57	235,00
28.03.2024 01:00 - 02:00	1157,35	1167,40	-10,06	-10,06	-3193,42	235,00
28.03.2024 02:00 - 03:00	1134,13	1141,46	-7,33	-7,33	-2329,12	235,00
28.03.2024 03:00 - 04:00	1178,09	1171,08	7,00	7,00	2224,29	235,00
28.03.2024 04:00 - 05:00	1183,81	1182,24	1,58	1,58	500,40	235,00
28.03.2024 05:00 - 06:00	1305,95	1185,13	120,82	120,82	21279,66	235,00
28.03.2024 06:00 - 07:00	1412,85	1349,98	62,87	62,87	9552,63	235,00
28.03.2024 07:00 - 08:00	1466,19	1401,71	64,48	64,48	10062,65	235,00
28.03.2024 08:00 - 09:00	1471,85	1382,91	88,93	88,93	17829,21	235,00
28.03.2024 09:00 - 10:00	1422,04	1332,41	89,64	89,64	18052,54	235,00
28.03.2024 10:00 - 11:00	1410,51	1315,60	94,91	94,91	19726,35	235,00
28.03.2024 11:00 - 12:00	1379,05	1343,47	35,59	35,59	888,59	235,00
28.03.2024 12:00 - 13:00	1424,16	1385,96	38,20	38,20	1717,39	235,00
28.03.2024 13:00 - 14:00	1374,38	1339,06	35,32	35,32	803,55	235,00
28.03.2024 14:00 - 15:00	1411,08	1397,38	13,69	13,69	-6064,33	235,00
28.03.2024 15:00 - 16:00	1419,73	1381,29	38,44	38,44	1794,61	235,00
28.03.2024 16:00 - 17:00	1373,13	1333,26	39,87	39,87	2249,83	235,00
28.03.2024 17:00 - 18:00	1452,88	1366,59	86,29	86,29	16989,17	235,00
28.03.2024 18:00 - 19:00	1442,59	1355,02	87,57	87,57	17397,63	235,00
28.03.2024 19:00 - 20:00	1398,35	1312,44	85,91	85,91	16868,73	235,00
28.03.2024 20:00 - 21:00	1345,40	1267,56	77,84	77,84	15909,78	235,00
28.03.2024 21:00 - 22:00	1154,22	1152,41	1,81	1,81	573,71	235,00
28.03.2024 22:00 - 23:00	1121,04	1120,99	0,05	0,05	16,24	235,00
28.03.2024 23:00 - 24:00	1073,57	1081,56	-7,99	-7,99	-2538,06	235,00

FRR-ის აქტივაციები (მგვტ.სთ) 28 მარტი

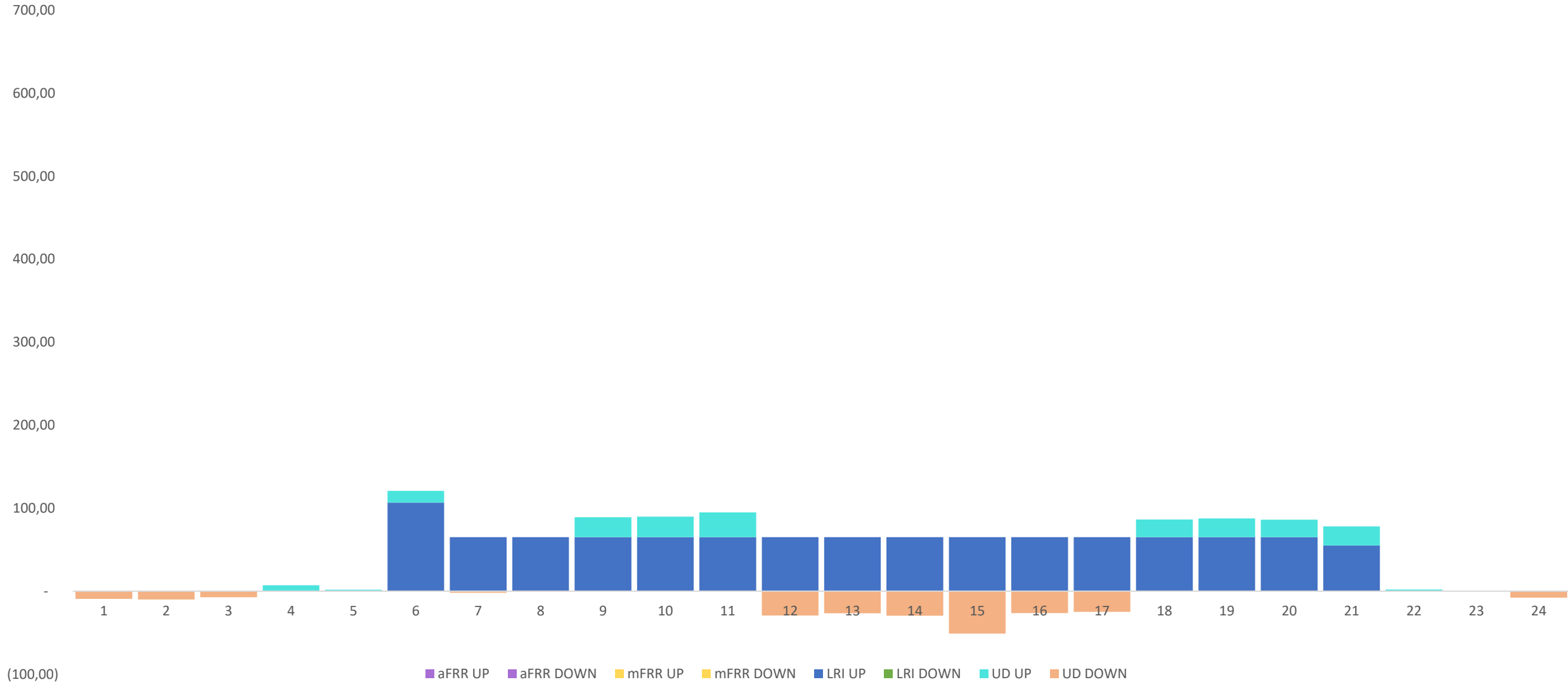

უბალანსობის ფასები

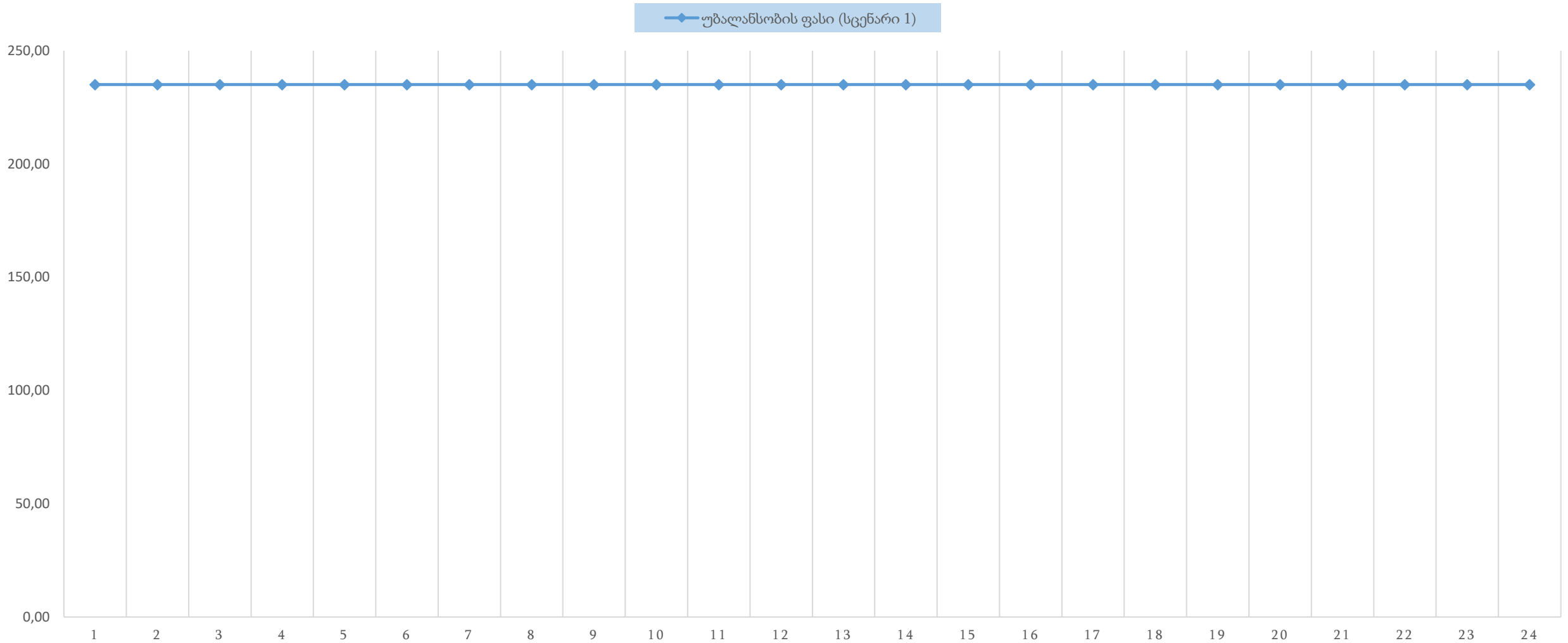

საბალანსო და სისტემური შედეგები 29 მარტი

	სისტემის უბალანსობა (კრედიტი) MWh	სისტემის უბალანსობა (დებიტი) MWh	სისტემის უბალანსობა (ნეტი) MWh	გააქტიურებული საბალანსო ენერჯია	რეზერვების ჯამური ღირებულება GEL	უბალანსობის ფასი GEL/MWh (რეზერვების ჯამური ღირებულება) / (სისტემის უბალანსობა)
29.03.2024 00:00 - 01:00	1051,53	1055,61	-4,08	-4,08	-1295,48	235,00
29.03.2024 01:00 - 02:00	1037,69	1039,80	-2,11	-2,11	-671,32	235,00
29.03.2024 02:00 - 03:00	1005,42	1008,92	-3,50	-3,50	-1111,14	235,00
29.03.2024 03:00 - 04:00	1039,47	1037,58	1,90	1,90	602,22	235,00
29.03.2024 04:00 - 05:00	1111,53	1103,76	7,77	7,77	2467,35	235,00
29.03.2024 05:00 - 06:00	1126,71	1172,67	-45,97	-45,97	1280,08	235,00
29.03.2024 06:00 - 07:00	1217,28	1240,84	-23,56	-23,56	5192,11	235,00
29.03.2024 07:00 - 08:00	1285,76	1344,02	-58,26	-58,26	3699,42	235,00
29.03.2024 08:00 - 09:00	1304,09	1333,52	-29,43	-29,43	4016,04	235,00
29.03.2024 09:00 - 10:00	1294,03	1293,66	0,37	0,37	118,49	235,00
29.03.2024 10:00 - 11:00	1267,01	1264,79	2,22	2,22	706,19	235,00
29.03.2024 11:00 - 12:00	1270,08	1268,54	1,54	1,54	487,87	235,00
29.03.2024 12:00 - 13:00	1276,21	1273,32	2,89	2,89	917,03	235,00
29.03.2024 13:00 - 14:00	1279,89	1279,99	-0,10	-0,10	-32,05	235,00
29.03.2024 14:00 - 15:00	1283,10	1281,71	1,39	1,39	440,19	235,00
29.03.2024 15:00 - 16:00	1278,98	1284,76	-5,77	-5,77	-1833,49	235,00
29.03.2024 16:00 - 17:00	1324,05	1321,49	2,56	2,56	813,30	235,00
29.03.2024 17:00 - 18:00	1405,33	1406,90	-1,58	-1,58	-500,60	235,00
29.03.2024 18:00 - 19:00	1385,80	1387,85	-2,06	-2,06	-652,68	235,00
29.03.2024 19:00 - 20:00	1393,51	1392,93	0,58	0,58	184,70	235,00
29.03.2024 20:00 - 21:00	1356,04	1352,52	3,52	3,52	1119,16	235,00
29.03.2024 21:00 - 22:00	1273,35	1270,18	3,18	3,18	1009,29	235,00
29.03.2024 22:00 - 23:00	1206,27	1204,23	2,04	2,04	646,63	235,00
29.03.2024 23:00 - 24:00	1128,54	1134,17	-5,63	-5,63	-1787,83	235,00

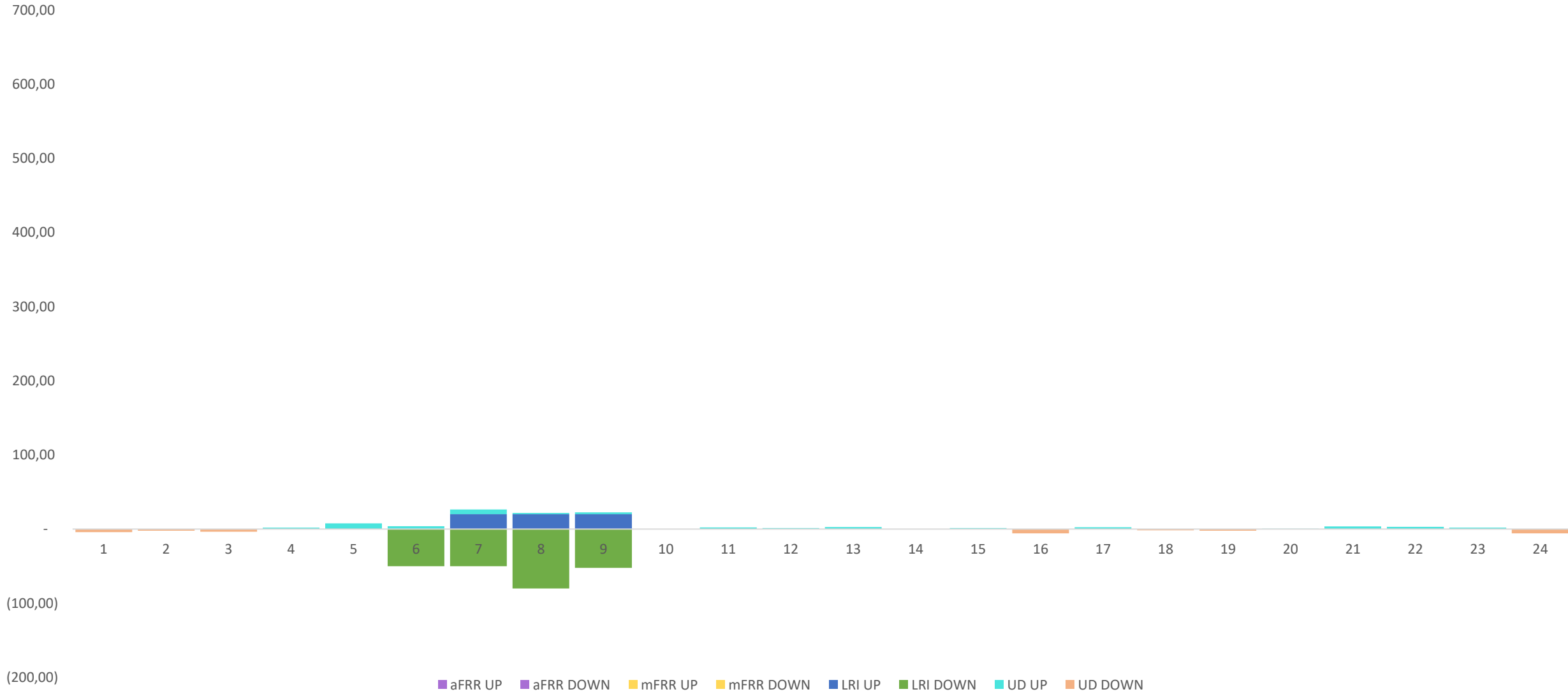

უბალანსობის ფასები

—◆— უბალანსობის ფასი (სცენარი 1)

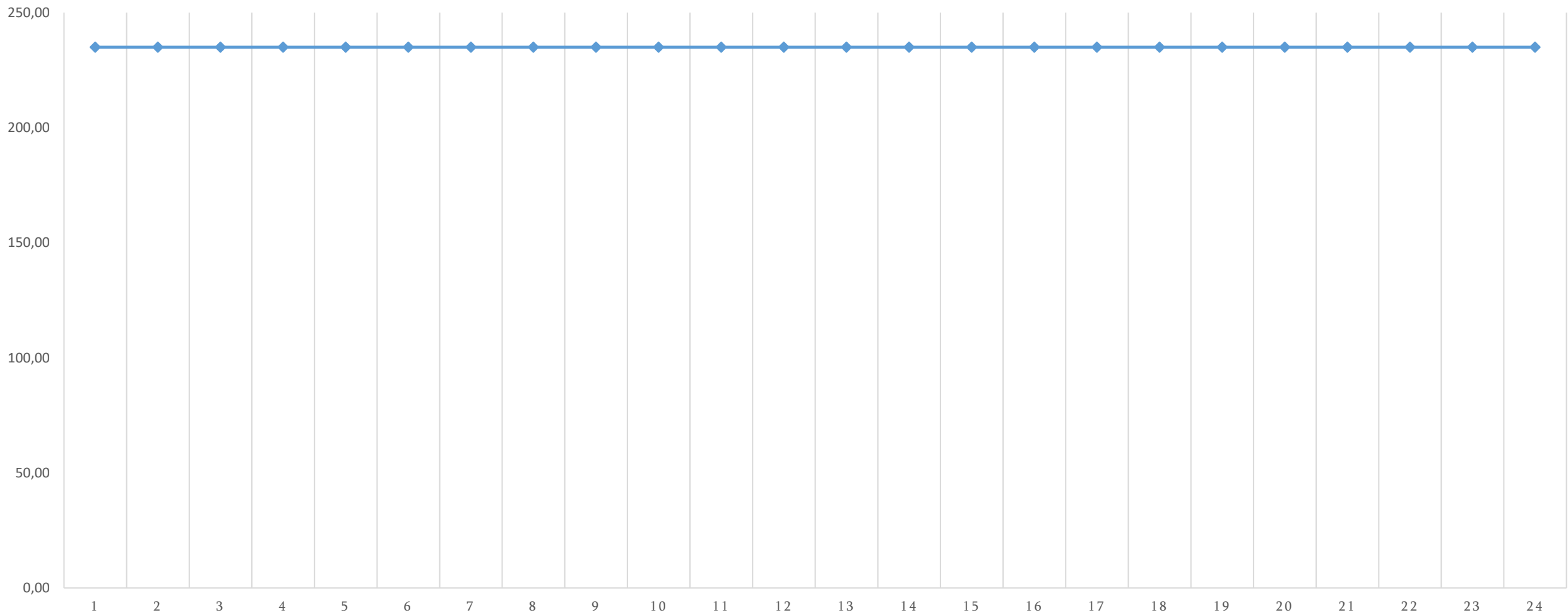

საბალანსო და სისტემური შედეგები 30 მარტი

	სისტემის უბალანსობა (კრედიტი) MWh	სისტემის უბალანსობა (დებიტი) MWh	სისტემის უბალანსობა (ნეტი) MWh	გააქტიურებული საბალანსო ენერჯია	რეზერვების ჯამური ღირებულება GEL	უბალანსობის ფასი GEL/MWh (რეზერვების ჯამური ღირებულება) / (სისტემის უბალანსობა)
30.03.2024 00:00 - 01:00	1191,45	1201,53	-10,08	-10,08	-3201,28	235,00
30.03.2024 01:00 - 02:00	1213,32	1220,43	-7,10	-7,10	-2255,52	235,00
30.03.2024 02:00 - 03:00	1217,72	1223,83	-6,10	-6,10	-1938,41	235,00
30.03.2024 03:00 - 04:00	1244,18	1242,62	1,55	1,55	493,55	235,00
30.03.2024 04:00 - 05:00	1229,93	1225,26	4,67	4,67	1483,51	235,00
30.03.2024 05:00 - 06:00	1278,40	1274,40	3,99	3,99	1268,59	235,00
30.03.2024 06:00 - 07:00	1383,60	1379,86	3,74	3,74	1188,74	235,00
30.03.2024 07:00 - 08:00	1405,20	1403,88	1,32	1,32	418,00	235,00
30.03.2024 08:00 - 09:00	1424,69	1419,43	5,25	5,25	1668,82	235,00
30.03.2024 09:00 - 10:00	1408,31	1407,44	0,87	0,87	275,81	235,00
30.03.2024 10:00 - 11:00	1413,29	1411,98	1,31	1,31	416,20	235,00
30.03.2024 11:00 - 12:00	1433,49	1432,35	1,14	1,14	361,88	235,00
30.03.2024 12:00 - 13:00	1579,06	1572,82	6,25	6,25	1983,26	235,00
30.03.2024 13:00 - 14:00	1589,60	1587,18	2,42	2,42	769,28	235,00
30.03.2024 14:00 - 15:00	1467,80	1497,93	-30,13	-30,13	-41,92	235,00
30.03.2024 15:00 - 16:00	1462,71	1492,79	-30,08	-30,08	-23,89	235,00
30.03.2024 16:00 - 17:00	1505,33	1523,87	-18,54	-18,54	3639,36	235,00
30.03.2024 17:00 - 18:00	1579,10	1605,05	-25,95	-25,95	1286,64	235,00
30.03.2024 18:00 - 19:00	1572,01	1599,37	-27,36	-27,36	839,27	235,00
30.03.2024 19:00 - 20:00	1551,10	1577,24	-26,14	-26,14	1861,15	235,00
30.03.2024 20:00 - 21:00	1440,87	1499,50	-58,63	-58,63	436,28	235,00
30.03.2024 21:00 - 22:00	1323,82	1383,34	-59,52	-59,52	152,00	235,00
30.03.2024 22:00 - 23:00	1233,88	1300,28	-66,40	-66,40	-2032,40	235,00
30.03.2024 23:00 - 24:00	1242,78	1317,76	-74,98	-74,98	-4756,47	235,00

FRR-ის აქტივაციები (მგვტ.სთ) 30 მარტი

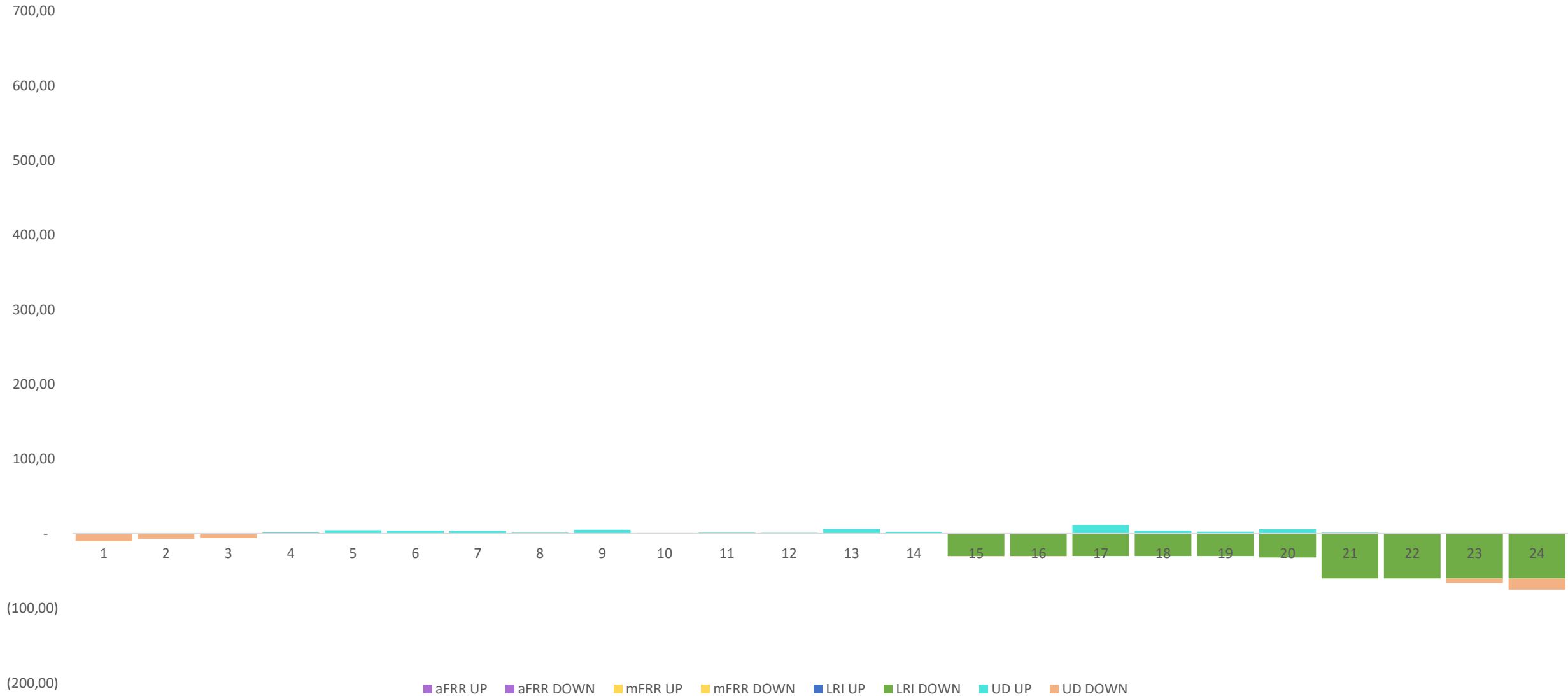

უბალანსობის ფასები

—◆— უბალანსობის ფასი (სცენარი 1)

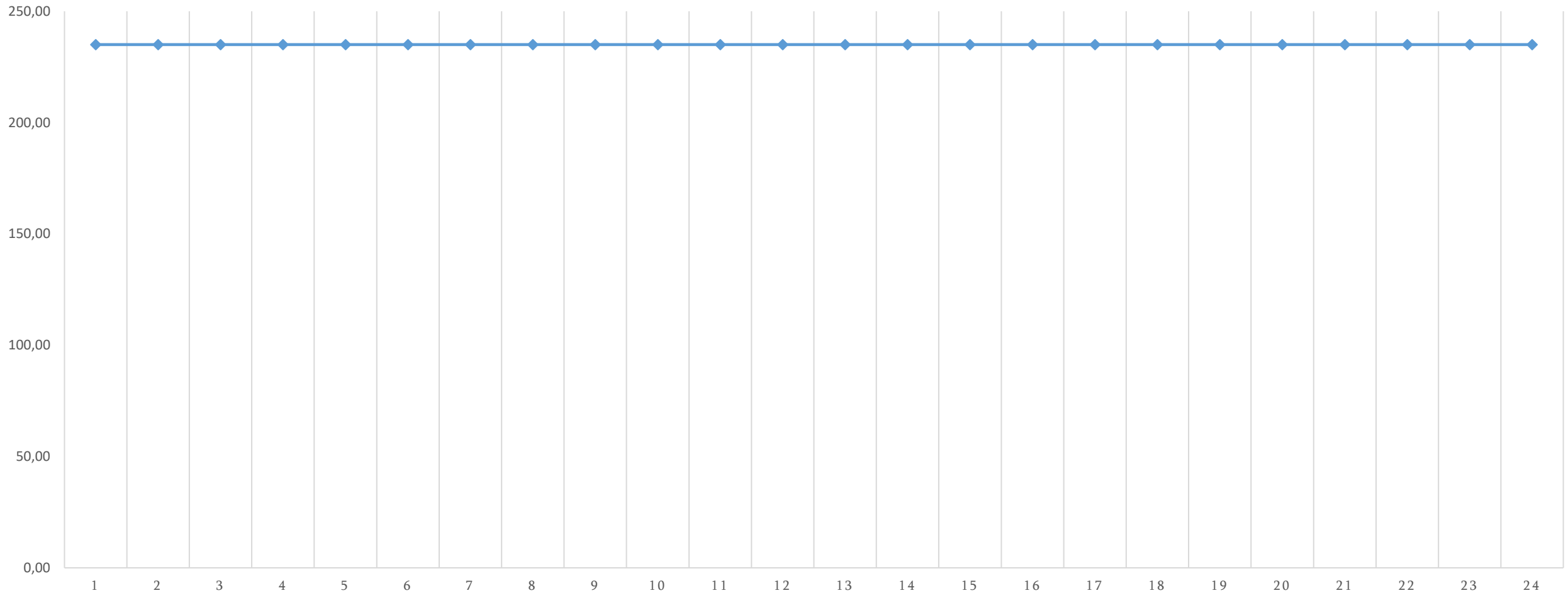

საბალანსო და სისტემური შედეგები 31 მარტი

	სისტემის უბალანსობა (კრედიტი) MWh	სისტემის უბალანსობა (დებიტი) MWh	სისტემის უბალანსობა (ნეტი) MWh	გააქტიურებული საბალანსო ენერჯია	რეზერვების ჯამური ღირებულება GEL	უბალანსობის ფასი GEL/MWh (რეზერვების ჯამური ღირებულება) / (სისტემის უბალანსობა)
31.03.2024 00:00 - 01:00	1384,49	1382,25	2,24	2,24	710,91	235,00
31.03.2024 01:00 - 03:00	1375,72	1374,08	1,64	1,64	520,75	235,00
31.03.2024 03:00 - 04:00	1284,85	1281,96	2,89	2,89	917,91	235,00
31.03.2024 04:00 - 05:00	1237,80	1238,04	-0,24	-0,24	-76,66	235,00
31.03.2024 05:00 - 06:00	1279,08	1261,77	17,31	17,31	5498,47	235,00
31.03.2024 06:00 - 07:00	1360,94	1336,09	24,85	24,85	7891,48	235,00
31.03.2024 07:00 - 08:00	1371,70	1350,03	21,67	21,67	6880,79	235,00
31.03.2024 08:00 - 09:00	1382,62	1359,97	22,65	22,65	7194,64	235,00
31.03.2024 09:00 - 10:00	1469,88	1444,45	25,43	25,43	8074,85	235,00
31.03.2024 10:00 - 11:00	1437,41	1416,33	21,08	21,08	6693,61	235,00
31.03.2024 11:00 - 12:00	1437,06	1448,44	-11,38	-11,38	-3615,41	235,00
31.03.2024 12:00 - 13:00	1491,07	1529,94	-38,87	-38,87	-12344,13	235,00
31.03.2024 13:00 - 14:00	1542,33	1579,94	-37,61	-37,61	-11942,59	235,00
31.03.2024 14:00 - 15:00	1445,06	1484,98	-39,92	-39,92	-12676,20	235,00
31.03.2024 15:00 - 16:00	1373,60	1407,16	-33,56	-33,56	-10656,67	235,00
31.03.2024 16:00 - 17:00	1368,27	1376,33	-8,06	-8,06	-2558,73	235,00
31.03.2024 17:00 - 18:00	1498,10	1476,12	21,98	21,98	6978,95	235,00
31.03.2024 18:00 - 19:00	1571,71	1549,15	22,56	22,56	7165,44	235,00
31.03.2024 19:00 - 20:00	1591,06	1568,78	22,28	22,28	7077,05	235,00
31.03.2024 20:00 - 21:00	1529,52	1508,32	21,20	21,20	6731,21	235,00
31.03.2024 21:00 - 22:00	1418,41	1397,16	21,24	21,24	6745,89	235,00
31.03.2024 22:00 - 23:00	1203,56	1241,92	-38,35	-38,35	-12179,41	235,00
31.03.2024 23:00 - 24:00	1317,27	1267,06	50,21	50,21	15945,47	235,00

FRR-ის აქტივაციები (მგვტ.სთ) 31 მარტი

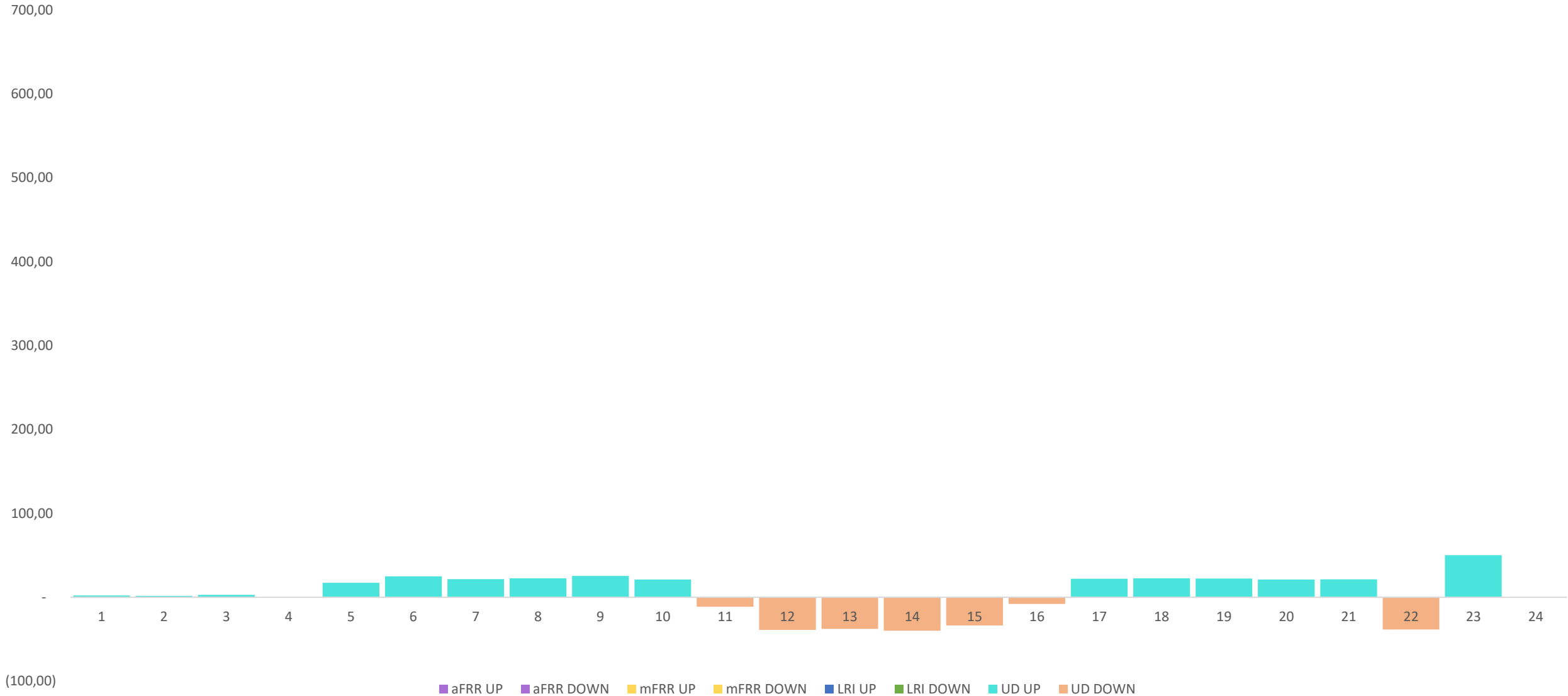

უბალანსობის ფასები

უბალანსობის ფასი (სცენარი 1)

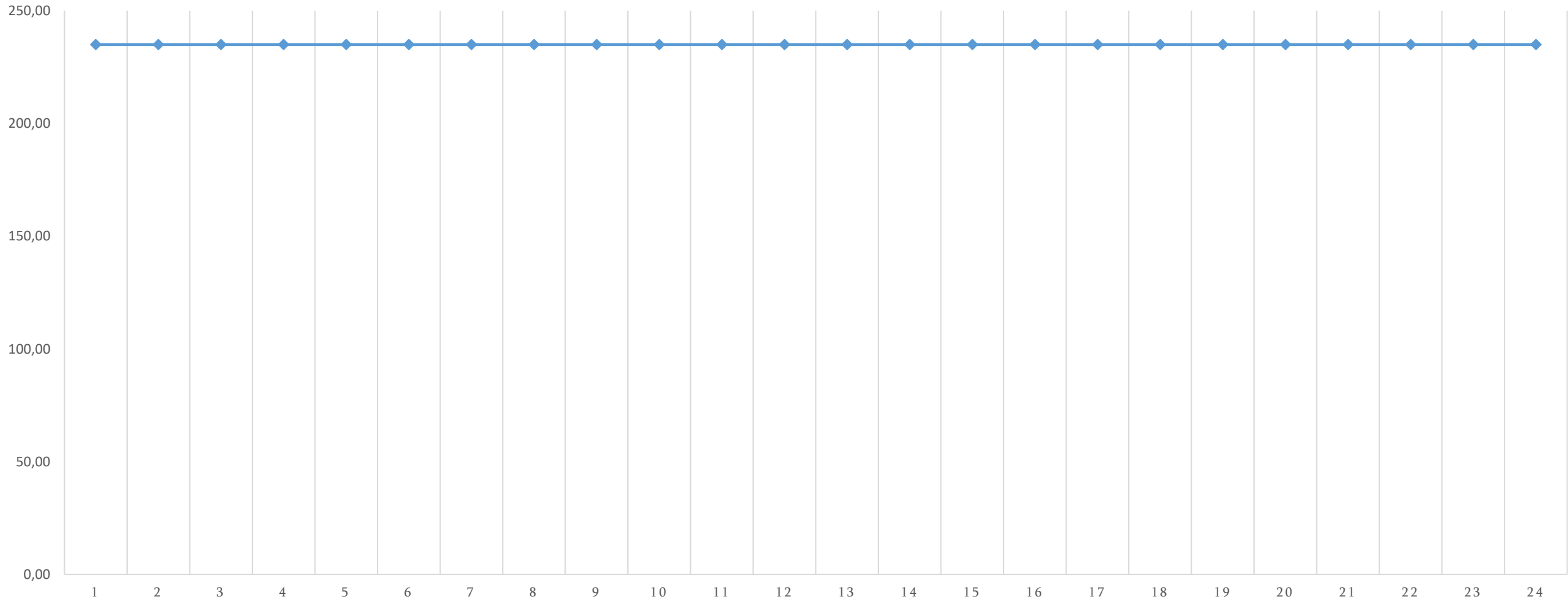

მადლობა ყურადღებისთვის



სსე

საქართველოს სახელმწიფო
ელექტროსისტემა